Avviata la prevendita per la DIVINA COMMEDIA a Cosenza!

Data: 2 aprile 2011 | Autore: Redazione Calabria

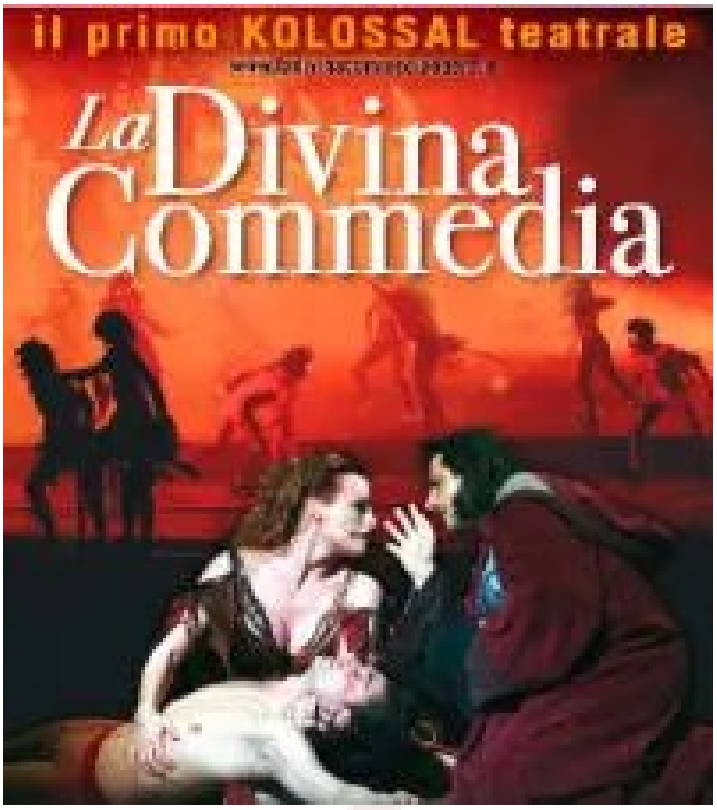

RENDE: VENDUTI META' DEI BIGLIETTI PER GIOVANNI ALLEVI COSENZA: AVVIATA OGGI LA PREVENDITA PER LA DIVINA COMMEDIA

Proseguono i preparativi per gli eventi cosentini di **"Fatti di Musica 2011"** la ventiquesima rassegna del miglior live d'autore, itinerante per le principali città della Calabria, ideata e diretta da Ruggero Pegna, che sarà aperta il prossimo 16 febbraio da Arturo Brachetti al Teatro Politeama di Catanzaro.[MORE] Mentre sono stati già venduti metà dei biglietti disponibili per l'unico concerto in Calabria di Giovanni Allevi del 31 marzo al Teatro Garden di Rende, è stata avviata la prevendita per le due repliche dell' Opera musicale "**La Divina Commedia**" del 5 e 6 aprile al Teatro Rendano di Cosenza. I biglietti sono già disponibili a Cosenza presso "Inprimafila" (via Alimena, tel. 0984795699) e in tutti i punti Ticketone. Avviate anche le prenotazioni per di due spettacoli mattutini riservati esclusivamente alle scuole al prezzo di biglietto ridottissimo di euro 12,50. I presidi e i docenti che fossero interessati si dovranno rivolgere direttamente alla **Show Net di Ruggero Pegna (tel. 0968441888, fax 0968449005).**

La straordinaria opera musicale realizzata sul poema di Dante Alighieri, con musiche di Marco Frisina, libretto di Gianmario Pagano e la collaborazione, tra gli altri, del Premio Oscar Carlo Rambaldi che ha ideato le creature fantastiche, Lucifero, il Grifone e le Furie, poi realizzate da Sergio Stivaletti, è una miscela di spettacolo, musica, cultura, spiritualità, letteratura,

danza e arte figurativa, in cui le emozioni del poema dantesco vengono trasmesse in modo unico e nuovo. Un autentico kolossal teatrale e musicale, con super effetti speciali, splendidi costumi, favolose proiezioni ed un grande cast nei panni di Dante, Virgilio, Ulisse, Beatrice, Francesca e degli altri personaggi immortalati dal sommo poeta. Un´ imperdibile occasione per vivere il viaggio di Dante in oltre due ore di appassionante e coinvolgente spettacolo con circa trenta artisti, tra cantanti, attori, acrobati e ballerini. Al debutto del 2008 a **Milano, Roma e Reggio Calabria**, con centinaia di migliaia di spettatori in diversi mesi di repliche, questo spettacolo ha ricevuto il **“Riccio d’Argento” di Gerardo Sacco**come “Migliore produzione dell’anno”. La regia e le coreografie sono di Manolo Casalino, con nuove sorprendenti maxiproiezioni e numerosi effetti speciali che avvolgeranno lo spettatore accompagnandolo nel viaggio più famoso della storia. "La Divina Commedia" racconta in modo nuovo e suggestivo il viaggio del Sommo Poeta alla ricerca dell'Amore: prologo e discesa all' Inferno nel Primo Atto; ascesa al Purgatorio e salita al Paradiso nel Secondo. Il susseguirsi di incontri con i dannati e i beati più famosi della storia, patrimonio dell’immaginario collettivo, è scandito dalle musiche di Marco Frisina, autore di celeberrime colonne sonore e da splendide coreografie, incastonate in una cornice da vero colossal teatrale. Il prestigioso evento ha il patrocinio della direzione artistica del Teatro Rendano e dell’Assessorato alle Politiche Giovanili e allo Spettacolo del Comune di Cosenza. L’assessore Francesca Bozzo, infatti, ha voluto inserire anche quest’opera nei festeggiamenti dei 150 anni dell’Unità d’Italia.

Articolo scaricato da www.infooggi.it
https://www.infooggi.it/articolo/avviata-la-prevendita-per-la-divina-commedia-a-cosenza/9863