Calcio Serie B. Mister Corini al crocevia: strategie e sfide emotive alla vigilia di Palermo-Catanzaro. Video

Data: Invalid Date | Autore: Nicola Cundò

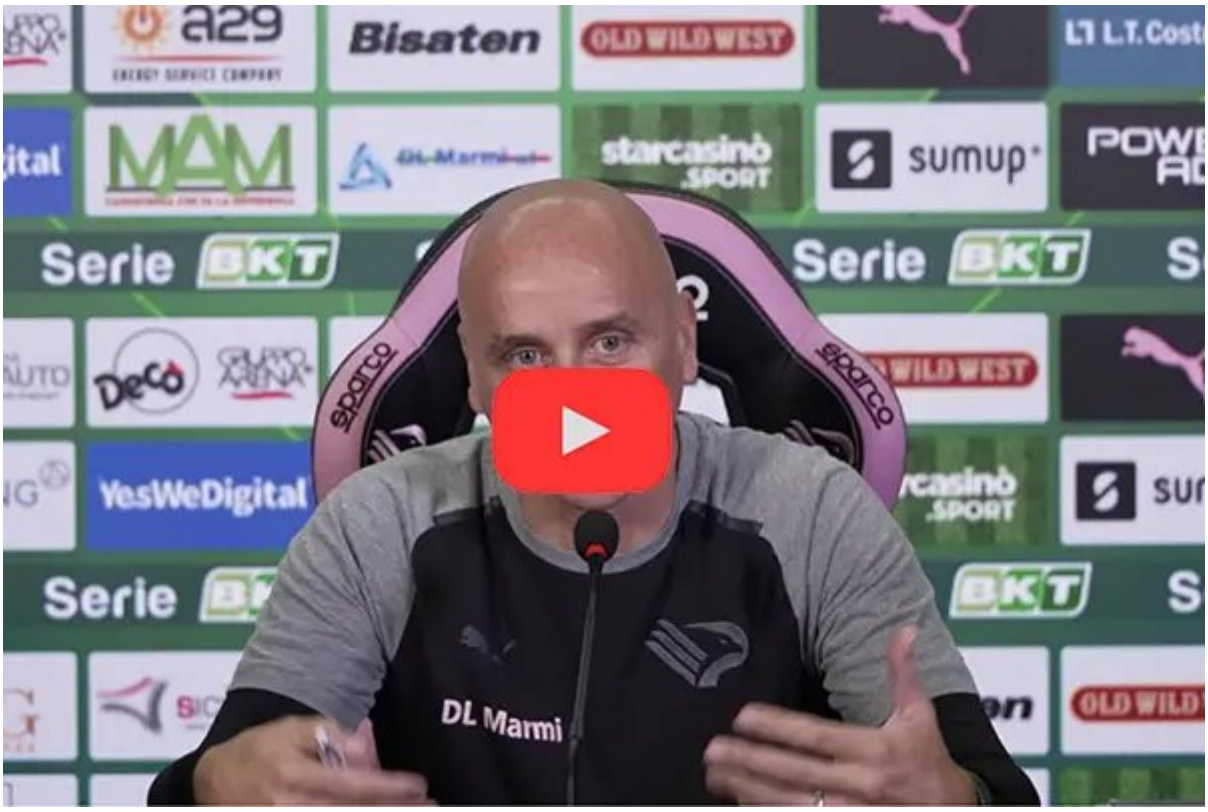

Mister Corini in conferenza: riflessioni strategiche e emotive prima di Palermo-Catanzaro

In vista dell'importante sfida tra Palermo e Catanzaro, mister Eugenio Corini si è presentato in conferenza stampa, offrendo un'analisi approfondita sulla situazione attuale della squadra e sulla prossima partita.

Significato della partita: Corini ha evidenziato l'importanza cruciale di questa sfida, sottolineando la necessità di dare continuità alla prestazione ottenuta nel pareggio con la Ternana. Il focus è sull'esecuzione di una prestazione complessivamente più convincente, considerando la partita come un potenziale punto di svolta per la stagione.

Risposta alle critiche e situazione di squadra: Corini ha risposto alle critiche ricevute, enfatizzando la mancanza di giocatori chiave e come questo abbia influito sulle prestazioni della squadra. Ha riconosciuto che i problemi non si risolvono rapidamente, ma ha espresso fiducia nella capacità del gruppo di superare le difficoltà attuali.

Gestione della pressione e confronto con il passato: Il mister ha parlato della gestione della pressione e delle aspettative, facendo riferimento a precedenti esperienze e alla cultura calcistica di

Palermo. Ha enfatizzato l'importanza del supporto della società e dei giocatori nel superare i momenti difficili.

Strategia e tattica: Corini ha discusso delle scelte tattiche e strategiche per la partita contro il Catanzaro, riconoscendo le qualità dell'avversario. Ha parlato di equilibrio tra difesa e attacco e dell'importanza di gestire i contrattacchi avversari con efficacia.

Ricostruzione della fiducia e del rapporto con i tifosi: Infine, ha toccato il tema del rapporto con i tifosi, sottolineando l'importanza di ricreare un legame emotivo con il pubblico attraverso prestazioni convincenti e risultati positivi.

In conclusione, la conferenza di Corini prima della partita Palermo-Catanzaro si è concentrata sull'importanza strategica e emotiva del match, sulla gestione delle critiche e delle aspettative, e sulla necessità di ristabilire un forte legame con i tifosi. La partita promette di essere un evento significativo nella stagione del Palermo, con occhi puntati sulla capacità della squadra di trasformare le parole in azioni sul campo.

Di seguito il video intervista integrale con il mister Corini alla vigilia di Palermo-Catanzaro

Calcio Serie B. Vivarini: Catanzaro pronto a sfidare il Palermo - una vittoria che dà consapevolezza. Video

Articolo scaricato da www.infooggi.it
https://www.infooggi.it/articolo/calcio-serie-b-corini-al-crocevia-strategie-e-sfide-emotive-alla-vigilia-di-palermo-catanzaro-video/137278