Fisco, obiettivo 2013: "Puntiamo a recuperare 10,2 miliardi dall'evasione"

Data: Invalid Date | Autore: Paolo Massari

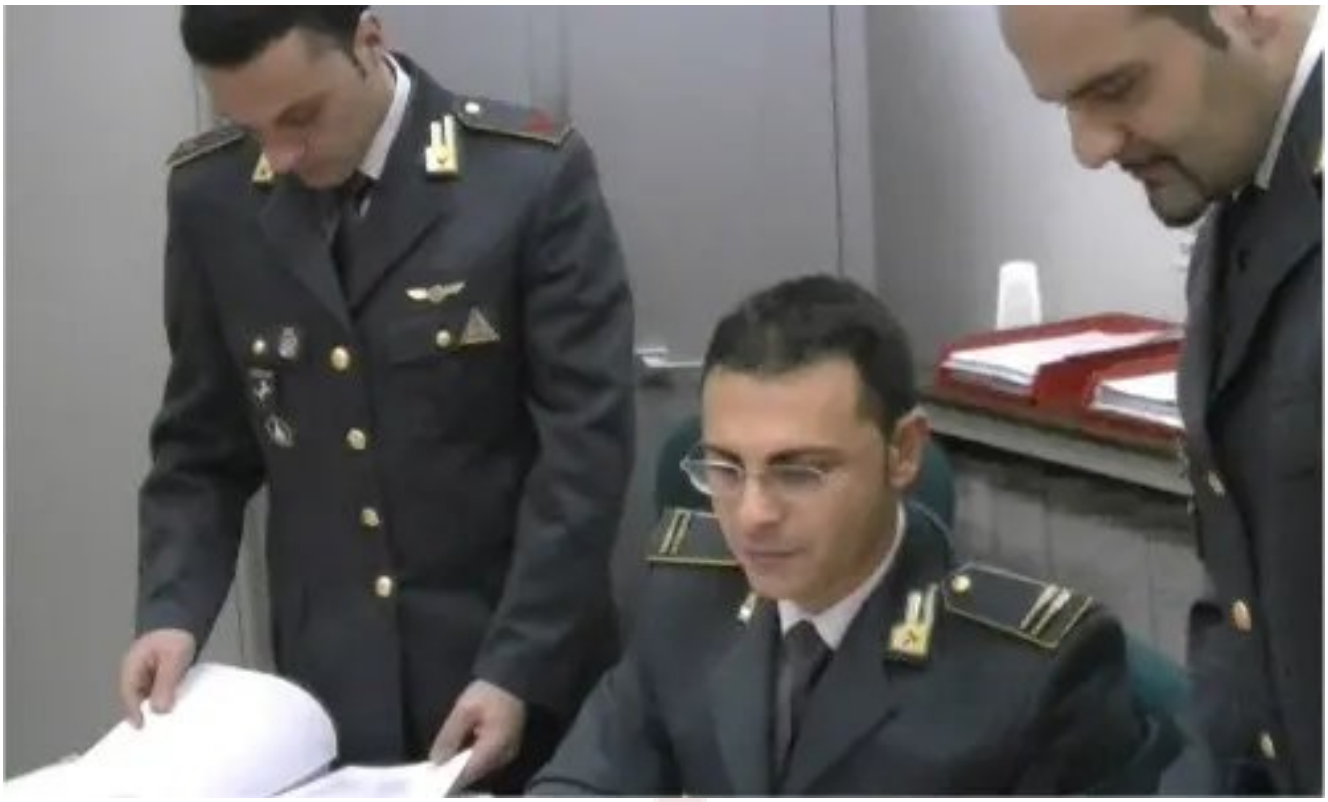

ROMA, 27 GIUGNO 2013- Recuperare 10,2 miliardi di euro dalla lotta all'evasione fiscale nel 2013. È questo l'obiettivo dell'Agenzia delle entrate, reso noto attraverso una nota dell'agenzia stessa.

Quest'anno saranno attuati 1,6 milioni di controlli fiscali, tra verifiche automatiche e accertamenti, 800mila dei quali riguarderanno il classificamento degli immobili, con lo scopo di verificare se si pagano le tasse sulla giusta base imponibile.[MORE]

L'amministrazione fiscale nel 2013 intende «consolidare le entrate dalla complessiva azione di controllo» e «semplificare gli adempimenti».

Il piano dell'agenzia viene reso noto nello stesso giorno in cui la Corte dei conti critica duramente la struttura dell'imposizione in Italia. «La pressione fiscale dell'Italia supera di quasi 3 punti percentuali la media degli altri Paesi dell'area Euro», ha affermato il presidente di sezione della Corte, Rita Arrigoni.

Paolo Massari

Articolo scaricato da www.infooggi.it
https://www.infooggi.it/articolo/fisco-obiettivo-2013-puntiamo-a-recuperare-102-miliardi-dallevasione/45042