Incendio autovettura nella zona nord di Catanzaro, numerose segnalazioni pervenute presso la SO115

Data: 11 maggio 2019 | Autore: Redazione

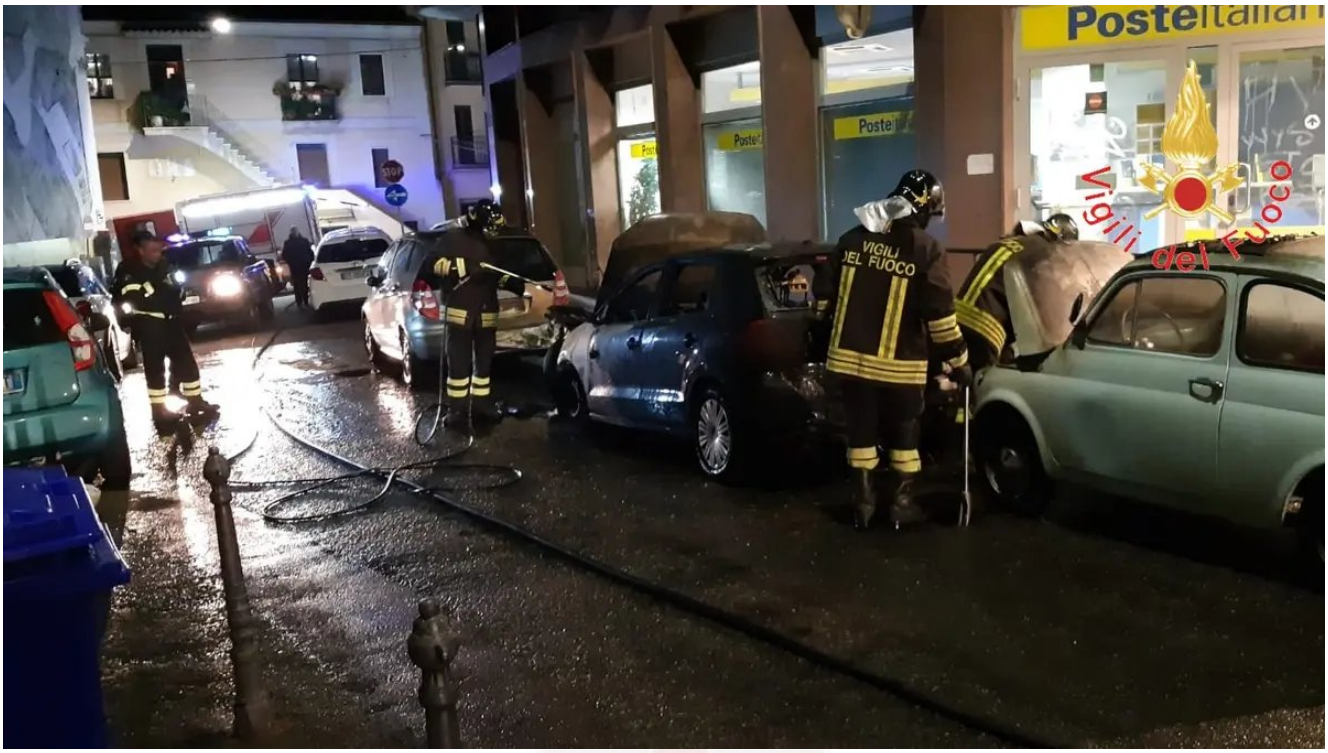

CATANZARO 5 NOVEMBRE- Squadra dei vigili del fuoco del comando di Catanzaro sede centrale è intervenuta alle ore 22.50 circa in via Antonio Broussard nel comune di Catanzaro per incendio autovettura. Coinvolti dal rogo diversi automezzi, una Volkswagen Polo ed una motocicletta andati completamente distrutti, una Mercedes A180 che riportava danni nella parte posteriore, una Fiat 500 vecchio modello danneggiata nella parte anteriore e tettuccio. Danni da irraggiamento, causati dal calore intenso, ad una vettura Suzuki parcheggiata sul lato opposto della via nonché alle vetrate e all'insegna dell'ufficio postale con annerimento della facciata dello stabile dovuto al fumo denso scaturito dalla combustione.

Intervento dei vigili del fuoco è valso all'estinzione dell'incendio ed alla messa in sicurezza dei mezzi e della zona interessata. Accertamenti in corso circa l'origine dell'incendio, al momento nessuna ipotesi viene esclusa. Sul posto Polizia di stato per quanto di competenza. Ulteriori indagini sono in corso. Non si registrano danni a persone. Disagi per gli abitanti della zona dovuti al fumo denso.

Articolo scaricato da www.infooggi.it
https://www.infooggi.it/articolo/incendio-autovettura-nella-zona-nord-di-catanzaro-numerose-le-segnalazioni-pervenute-presso-la-so115/117062