Maxi operazione “URA” della DIA 52 arresti in Albania e in Italia (Video)

Data: Invalid Date | Autore: Redazione

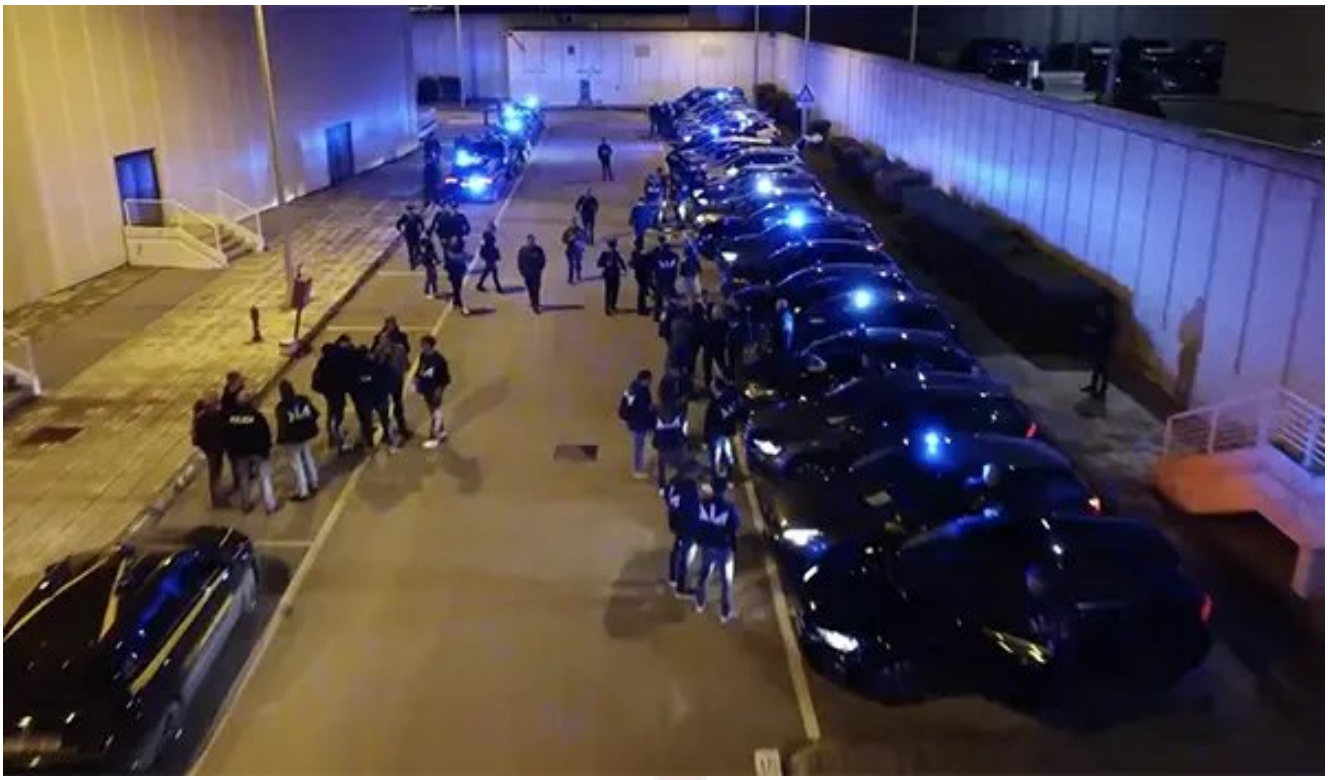

Maxi operazione “URA” della DIA: 52 arresti tra Italia e Albania per droga, riciclaggio e corruzione

Dalle prime luci dell’alba è in corso una maxi operazione contro il traffico internazionale di stupefacenti, riciclaggio e abuso d’ufficio condotta dalla **Direzione Investigativa Antimafia di Bari**e dalle **Autorità Albanesi,**con l’ausilio di Interpol, dell’Ufficio dell’Esperto per la Sicurezza di Tirana e della Polizia Albanese**,**su disposizione della **Direzione Distrettuale Antimafia di Bari e la Procura Speciale Anticorruzione e Criminalità Organizzata di Tirana**, con il Coordinamento di **Eurojust (L’Aja) e della Direzione Nazionale Antimafia ed Antiterrorismo di Roma.**

L’operazione, denominata “**URA**”, prevede l’esecuzione di **decreti di sequestro**patrimoniali in Albania ed in Italia, relativamente a beni mobili e immobili, per un valore di diversi milioni di euro e di **due ordinanze di custodia cautelare**, emesse dal Giudice per le Indagini Preliminari di Bari e dal Giudice presso il Tribunale Speciale di Primo Grado Anticorruzione e Criminalità Organizzata di Tirana nei confronti di **52 persone** responsabili a vario titolo, di **traffico internazionale di ingentissimi quantitativi di sostanze stupefacenti, riciclaggio e abuso d’ufficio**.

L’attività investigativa si incardina nel più ampio progetto investigativo della DDA di Bari e della SPAK di Tirana volto a **contrastare l’incessante traffico internazionale**di cocaina ed eroina,**gestito dalle organizzazioni criminali albanesi,**che movimentano **ingentissimi quantitativi di eroina e cocaina**

tra i Balcani, il Nord Europa e la Puglia.

*Maggiori elementi sull'operazione saranno forniti nel corso di una**conferenza stampa***

***on-line**alle**ore 10.30 odierne**, alla quale parteciperanno il dott. Altin DUMANI – Procuratore Speciale Anticorruzione e Criminalità Organizzata di Tirana, il dott. Roberto ROSSI – Procuratore della Repubblica di Bari, il Generale C.A. Michele CARBONE – Direttore della DIA, il dott. Gianluca FORLANI – Membro per l'Italia di Eurojust.*

Vuoi restare sempre aggiornato con le notizie più importanti?

Iscriviti al nostro canale WhatsApp InfoOggi e ricevi in tempo reale gli aggiornamenti direttamente sul tuo smartphone!Clicca qui per unirti

Articolo scaricato da www.infooggi.it
https://www.infooggi.it/articolo/maxi-operazione-ura-della-dia-52-arresti-tra-italia-e-albania-per-droga-riciclaggio-e-corruzione/145866