Parigi, accoltella passanti: un morto e quattro feriti. Ucciso l'assalitore. Isis rivendica

Data: Invalid Date | Autore: Luigi Cacciatori

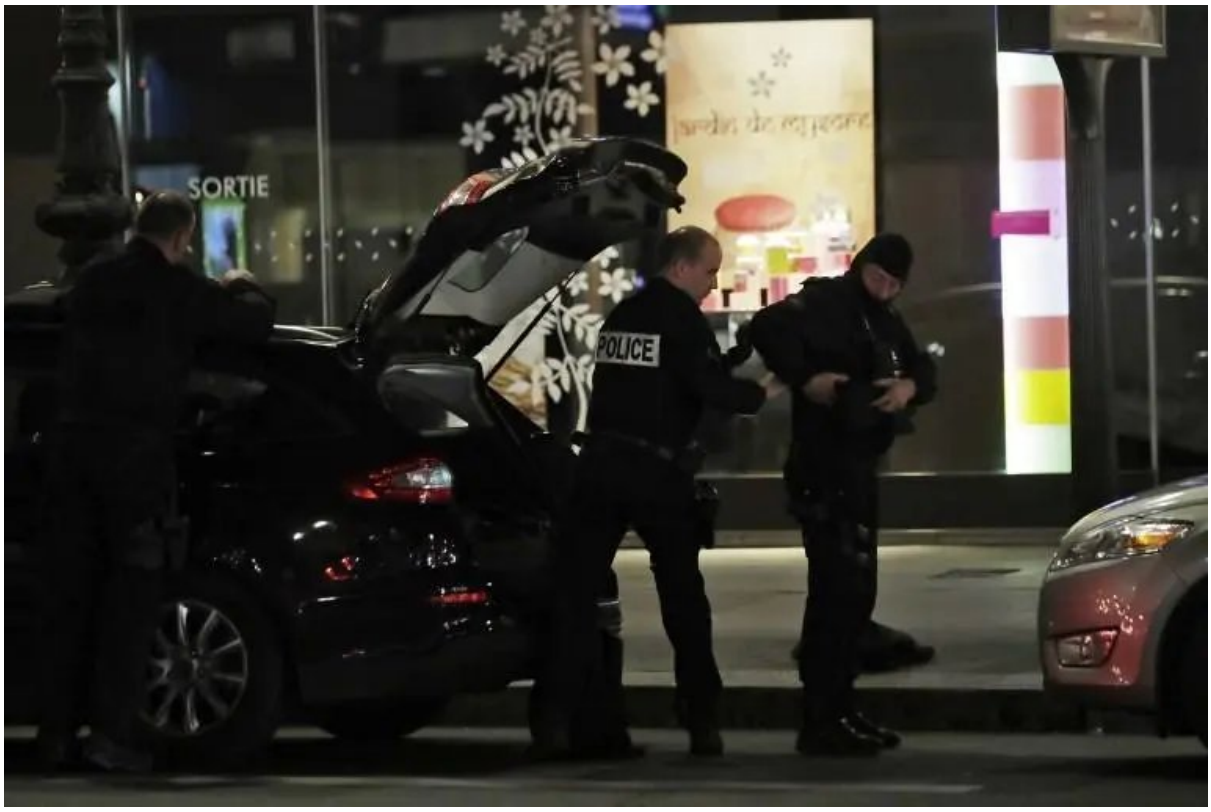

PARIGI, 13 MAGGIO- L'atmosfera di una tranquilla serata di primavera interrotta dalla furia di un lupo solitario. La Francia è stata di nuovo teatro di un attentato terroristico: è di un morto e quattro feriti, il bilancio dell'attacco avvenuto ieri sera intorno alle 21 a Parigi, nel II arrondissement, vicino al teatro dell'Opera. Un uomo di 21 anni ha aggredito alcuni passanti a colpi di arma bianca, uccidendo un uomo di 29 anni e ferendo altre quattro persone.

L'assalitore, al momento dell'attacco, ha scagliato colpi di fendente al grido di "Allah Akbar". Sono basti pochi secondi e due colpi di fucile per porre fine alla sua offensiva: la Polizia ha infatti freddato l'uomo, che pare fosse incensurato ma schedato 'S', ovvero come a rischio di radicalizzazione islamica in quanto in contatto con il marito di una donna partita per la Siria.[MORE]

L'Isis ha rivendicato la paternità del folle gesto attraverso l'*Amaq*e ha diffuso, secondo quanto riferisce il *Site*, un video dell'attentatore di Parigi. Nella sequenza di immagini, della durata di due minuti e trenta secondi, l'assalitore giura fedeltà ai deliri (ndr) dell'autoproclamato Isis e sostiene che la violenza in Francia è una forma di ritorsione contro uno degli stati della coalizione che sta combattendo l'Isis in Siria.

L'aggressore si chiamava Khamzat Azimov. Nato in Cecenia nel 1997, Azimov era stato naturalizzato

francese nel 2010. I suoi genitori sono residenti a Parigi e attualmente sarebbero in stato di fermo.

Luigi Cacciatori

Fonte immagine: tgcom24.mediaset.it

Articolo scaricato da www.infooggi.it
https://www.infooggi.it/articolo/parigi-accoltella-passanti-un-morto-e-quattro-feriti-ucciso-lassalitore-isis-rivendica/106776