Virus West Nile: primo decesso confermato e nuovi casi gravi in aumento

Data: Invalid Date | Autore: Redazione

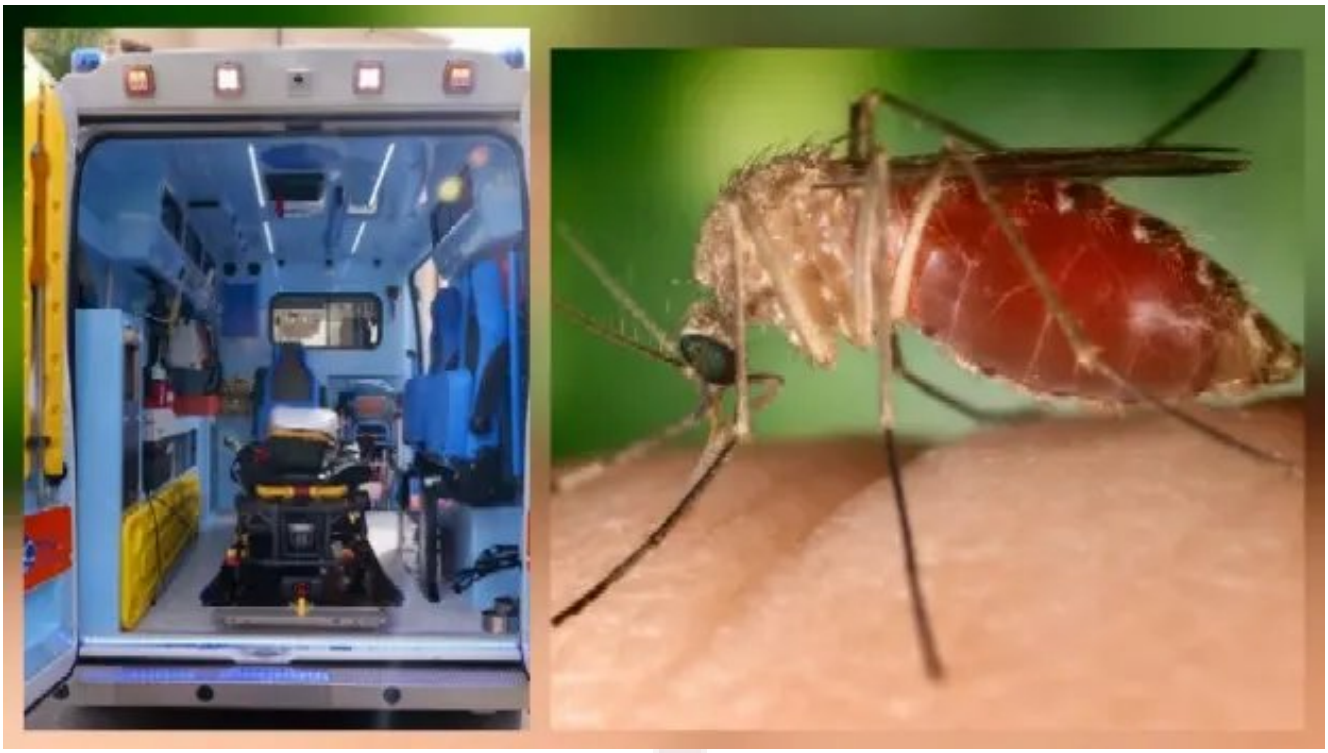

Nel Lazio un decesso per virus West Nile

Morta una donna a Fondi, nella regione altri sei casi, tutti a Latina. Non sono collegati.

ROMA- Una donna di 82 anni residente a Nerola (Roma) è deceduta all'ospedale San Giovanni di Dio di Fondi (Latina) per virus West Nile.

La donna era stata ricoverata il 14 luglio scorso per febbre e stato confusionale.

Al momento nel Lazio ci sono altri sei casi confermati di infezione da virus West Nile, tutti circoscritti nella provincia di Latina. Due di loro, un uomo di 63 e uno di 72 anni, sono in condizioni critiche per la presenza di patologie concomitanti, con sintomi neurologici, ed entrambi ricoverati all'ospedale Santa Maria Goretti di Latina.

A rischio di infezione sono anche gli equini, e infatti nella provincia, per la contrazione del virus, sarebbe morto anche un cavallo.

I casi di West Nile nel Lazio, al momento, non sono collegati. L'unica cosa che avrebbero in comune le persone che hanno contratto il virus, arrivato e diventato endemico anche nel Lazio, è la zona: sono tutti infatti della provincia di Latina. Inoltre attualmente i pazienti che hanno sviluppato complicanze sono persone anziane.

Articolo scaricato da www.infooggi.it
https://www.infooggi.it/articolo/virus-west-nile-primo-decesso-confermato-e-nuovi-casi-gravi-in-aumento/147004